PROGRAMME EDUCATIF FEDERAL

« FICHE ACTION »

Ligue :	LIGUE AUVERGNE-RHONE ALPES DE FOOTBALL
District :	District de Lyon et du Rhône de Football
Club :	Football Club VILLEFRANCHE BEAUJOLAIS

- [ ] U6 U9
- [x] U10 U13
- [ ] U14 U19

CHOIX DE LA THÉMATIQUE

- [x] Santé
- [ ] Engagement citoyen
- [ ] Environnement
- [ ] Fair-Play
- [ ] Règles du jeu et arbitrage
- [ ] Culture foot

Nom de l'Action : Prendre une douche après l'effort

PHOTO DE L'ACTION

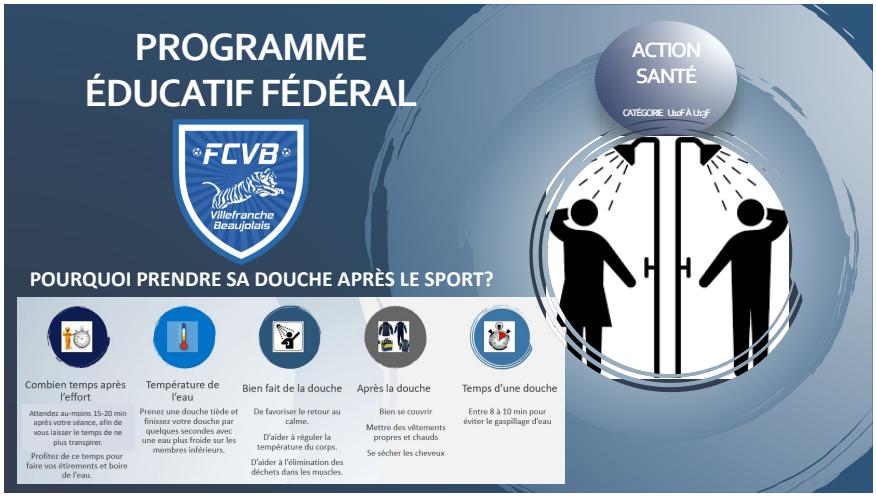

RÉSUMÉ DE L'ACTION

Le samedi 14 septembre, lors de la réunion de présentation de la section féminine, les éducatrices et responsables de Pôle ont insisté sur la douche d'après entraînement et d'après match.
Une affiche a été créée, le même jour, par des filles présentes. Elle a été retravaillée puis ffichée dans chaque vestiaire au complexe Montmartin.